



คู่มือปฏิบัติงาน เกี่ยวกับเรื่องร้องเรียน

ประเภท

ร้องเรียนเรื่องทุจริตและประพฤติมิชอบ

ศูนย์รับเรื่องร้องเรียน โรงพยาบาลวัดสิงห์

โทร. ๐๕๖-๔๖๑๓๔๔ ต่อ ๑๑๔ , ๑๗๘

โทรสาร. ๐๕๖-๔๖๑๒๘๙

www.watsinghospital.com

คำนำ

คู่มือปฏิบัติงานด้านการร้องเรียน/ร้องทุกข์ กรณีเรื่องร้องเรียนการทุจริตประพฤติมิชอบ ของโรงพยาบาลวัดสิงห์จัดทำขึ้น เพื่อเป็นกรอบหรือแนวทางในการปฏิบัติงานด้านรับเรื่องร้องเรียนร้องทุกข์ ผ่านศูนย์รับเรื่องร้องเรียนของโรงพยาบาลวัดสิงห์ ทั้งในเรื่องร้องเรียนทั่วไปและเรื่องร้องเรียนด้านการจัดซื้อจัดจ้าง ตอบสนองนโยบายของรัฐ ตามพระราชกฤษฎีกาว่าด้วยหลักเกณฑ์และวิธีการบริหารกิจการบ้านเมืองที่ดี พ.ศ. ๒๕๔๖ ได้ กำหนดแนวทางปฏิบัติราชการ มุ่งให้เกิดประโยชน์สุขแก่ประชาชนโดยยึดประชาชนเป็นศูนย์กลาง เพื่อตอบสนองความต้องการของประชาชนให้เกิดความผาสุกและความเป็นอยู่ที่ดีของ ประชาชน เกิดผลสัมฤทธิ์ต่องานบริการมีประสิทธิภาพและเกิดความคุ้มค่าในการให้บริการ ไม่มีขั้นตอนปฏิบัติงานเกินความจำเป็น มีการปรับปรุงภารกิจให้ทันต่อสถานการณ์ ประชาชนได้รับการอำนวยความสะดวกและได้รับการตอบสนองความต้องการ และมีการประเมินผลการให้บริการ สม่ำเสมอ ทั้งนี้การจัดการข้อร้องเรียนจนได้ข้อยุติ ให้มีความรวดเร็วและมีประสิทธิภาพ เพื่อ ตอบสนองความต้องการและความคาดหวังของผู้รับบริการจำเป็นต้องมีขั้นตอน/กระบวนการ และ แนวทางในการปฏิบัติงานที่ชัดเจนและเป็นมาตรฐานเดียวกัน

ศูนย์รับเรื่องร้องเรียน
โรงพยาบาลวัดสิงห์

สารบัญ

<u>เรื่อง</u>	<u>หน้า</u>
คำนำ	ก
สารบัญ	ข
บทที่ ๑ บทนำ	๑
หลักการและเหตุผล	๑
วัตถุประสงค์การจัดทำคู่มือ	๑
การจัดตั้งศูนย์รับเรื่องร้องเรียนเรื่องราวโรงพยาบาลวัดสิงห์	๑
ขอบเขต	๒
๑.กรณีข้อร้องเรียนเกี่ยวกับการทุจริตประพฤติมิชอบ	๒
สถานที่ตั้ง	๓
หน้าที่ความรับผิดชอบ	๓
บทที่ ๒ ประเด็นที่เกี่ยวข้องกับการร้องเรียน	๔
คำจำกัดความ	๔
ช่องทางการร้องเรียน	๖
บทที่ ๓ แผนผังกระบวนการจัดการเรื่องร้องเรียน/ร้องทุกข์	๗
บทที่ ๔ ขั้นตอนการปฏิบัติงาน	๘
ภาคผนวก	๙
แบบคำร้องทุกข์/ร้องเรียน (ด้วยตนเอง) (แบบคำร้องเรียน๑)	๑๐
แบบคำร้องทุกข์/ร้องเรียน (โทรศัพท์) (แบบคำร้องเรียน๒)	๑๑

บทที่ ๑ บทนำ

๑. หลักการและเหตุผล

ตามพระราชกฤษฎีกาว่าด้วยหลักเกณฑ์และวิธีการบริหารกิจการบ้านเมืองที่ดี พ.ศ. ๒๕๔๖ ได้กำหนดแนวทางปฏิบัติราชการ มุ่งให้เกิดประโยชน์สุขแก่ประชาชน โดยยึดประชาชนเป็น ศูนย์กลาง เพื่อตอบสนองความต้องการของประชาชน ให้เกิดความผาสุกและความเป็นอยู่ที่ดีของ ประชาชน เกิดผลสัมฤทธิ์ต่อ งานบริการมีประสิทธิภาพและเกิดความคุ้มค่าในการให้บริการ ไม่มี ขั้นตอนปฏิบัติงานเกินความจำเป็น มีการปรับปรุงภารกิจให้ทันต่อสถานการณ์ ประชาชนได้รับการอำนวยความสะดวกและได้รับการตอบสนองความ ต้องการ และมีการประเมินผลการให้บริการ สม่าเสมอ

ประกอบกับ สำนักงานคณะกรรมการป้องกันและปราบปรามการทุจริตแห่งชาติได้ทำบันทึกข้อตกลง ความร่วมมือกับ กระทรวงสาธารณสุข Integrity and Transparency Assessment (ITA) ประจำปีงบประมาณ พ.ศ. ๒๕๖๑ โดยทางสำนักงานคณะกรรมการป้องกันและปราบปรามการทุจริตแห่งชาติเสนอการบูรณาการ เครื่องมือการประเมินคุณธรรมการดำเนินงาน(Integrity Assessment) และดัชนีวัดความโปร่งใสของหน่วยงาน ภาครัฐของสำนักงานคณะกรรมการป้องกันและปราบปรามการทุจริตแห่งชาติ

จึงได้จัดทำคู่มือปฏิบัติงานด้านการร้องเรียน/ร้องทุกข์ เรื่องร้องเรียนการทุจริตประพฤติมิชอบ ของ โรงพยาบาลวัดสิงห์ เพื่อเป็นกรอบหรือแนวทางในการปฏิบัติงาน

๒. วัตถุประสงค์การจัดทำคู่มือ

๑. เพื่อให้เจ้าหน้าที่โรงพยาบาลวัดสิงห์ใช้เป็นแนวทางในการปฏิบัติงานในการรับเรื่องราวจ้างเรียน ร้องทุกข์ หรือขอความช่วยเหลือให้มีมาตรฐานเดียวกันและเป็นไปอย่างมีประสิทธิภาพ

๒. เพื่อให้การดำเนินงานจัดการข้อร้องเรียนของ โรงพยาบาลวัดสิงห์ มีขั้นตอน/กระบวนการ และแนวทาง ในการปฏิบัติงานเป็นมาตรฐานเดียวกัน

๓. เพื่อสร้างมาตรฐานการปฏิบัติงานที่มุ่งไปสู่การบริหารคุณภาพทั่วทั้งองค์กรอย่างมีประสิทธิภาพ

๔. เพื่อเผยแพร่ให้กับผู้รับบริการและผู้มีส่วนได้ส่วนเสียของโรงพยาบาลวัดสิงห์ทราบกระบวนการ

๕. เพื่อให้มั่นใจว่าได้มีการปฏิบัติตามข้อกำหนด ระเบียบหลักเกณฑ์เกี่ยวกับการจัดการ ข้อร้องเรียนที่ กำหนดไว้อย่างสม่าเสมอ และมีประสิทธิภาพ

ขอบเขต

๑. กรณีข้อร้องเรียนเกี่ยวกับการทุจริตประพฤติมิชอบ

๑.๑ สอบถามข้อมูลเบื้องต้นจากผู้ขอรับบริการถึงความประสงค์ของการขอรับบริการ

๑.๒ ดำเนินการบันทึกข้อมูลของผู้ขอรับบริการ เพื่อเก็บไว้เป็นฐานข้อมูลของผู้ขอรับบริการจากเจ้าหน้าที่รับผิดชอบ

๑.๓ แยกประเภทงานร้องเรียนเรื่องร้องเรียนทุจริตประพฤติมิชอบ (จัดซื้อจัดจ้าง) ให้กับหัวหน้ากลุ่มงานบริหารงานทั่วไป เพื่อเสนอเรื่องให้กับผู้บังคับบัญชาตามลำดับชั้น พิจารณาความเห็น

- กรณีข้อร้องเรียนเกี่ยวกับจัดซื้อจัดจ้าง เจ้าหน้าที่ผู้รับผิดชอบ/ที่ปรึกษาที่เกี่ยวข้อง (ถ้ามี) จะให้ข้อมูลกับผู้ขอรับบริการในเรื่องที่ผู้ขอรับบริการต้องการทราบเมื่อให้คำปรึกษาเรียบร้อยแล้วเรื่องข้อร้องเรียนถือว่ายุติ

- กรณีข้อร้องเรียน/ร้องทุกข์ /แจ้งเบาะแส เกี่ยวกับการจัดซื้อจัดจ้าง เจ้าหน้าที่ผู้รับผิดชอบของกลุ่มงานบริหารงานทั่วไป จะให้ข้อมูลกับผู้ขอรับบริการในเรื่องที่ผู้ขอรับบริการต้องการทราบและเจ้าหน้าที่ผู้รับผิดชอบ จะดำเนินการรับเรื่องดังกล่าวไว้ และหัวหน้าหน่วยงาน เป็นผู้พิจารณาส่งต่อให้กับหน่วยงานที่เกี่ยวข้องดำเนินการต่อไป ภายใน ๑-๒ วัน

- กรณี ข้อร้องเรียน/ร้องทุกข์/แจ้งเบาะแส เรื่องจัดซื้อจัดจ้าง ให้ผู้ขอรับบริการ รอการติดต่อกลับหรือสามารถติดตามเรื่องกับหน่วยงานที่เกี่ยวข้องหากไม่ได้รับการติดต่อกลับจากหน่วยงานที่เกี่ยวข้องภายใน ๑๕ วัน ให้ติดต่อกลับที่ศูนย์รับเรื่องร้องเรียน โรงพยาบาลวัดสิงห์ โทรศัพท์ ๐๕๖๔๖๑๓๔๔ ต่อ ๑๗๘

๕. สถานที่ตั้ง

ศูนย์รับเรื่องร้องเรียน ช่างห้องผ่าตัด อาคารกลาง โรงพยาบาลวัดสิงห์ ๑๖ ถนนจวนวิไล ตำบลวัดสิงห์ อำเภอวัดสิงห์ จังหวัดชัยนาท

๖. หน้าที่ความรับผิดชอบ

๑. เป็นศูนย์กลางในการรับเรื่องราวร้องเรียน ร้องทุกข์ แจ้งเบาะแส
๒. ให้บริการข้อมูลข่าวสาร ให้คำปรึกษารับเรื่องปัญหาความต้องการ และข้อเสนอแนะของประชาชน
๓. ประสานความร่วมมือภายในโรงพยาบาลในการจัดการเรื่องร้องเรียนทุกประเภท
๔. ประสานความร่วมมือระหว่างโรงพยาบาลกับหน่วยงานภายนอก
๕. แจ้ง ตอบกลับผลการดำเนินงานเรื่องร้องเรียน/ร้องทุกข์
๖. รายงานผลการปฏิบัติงานในหน้าที่ความรับผิดชอบให้ผู้บริหารทุกระดับทราบ

บทที่ ๒

ประเด็นที่เกี่ยวข้องกับการร้องเรียน

คำจำกัดความผู้รับบริการ

หมายถึง ผู้ที่มารับบริการจากส่วนราชการและประชาชนทั่วไป

- ผู้รับบริการ ประกอบด้วย
- หน่วยงานของรัฐ*/เจ้าหน้าที่ของหน่วยงานของรัฐ/เอกชน /หรือบุคคล/นิติบุคคล

* หน่วยงานของรัฐ ได้แก่ กระทรวง ทบวง กรมหรือส่วนราชการที่เรียกชื่อ อย่างเป็นทางการอื่น องค์กรปกครองส่วนท้องถิ่น รัฐวิสาหกิจ และให้หมายความรวมถึง องค์กรอิสระ องค์กรมหาชน หน่วยงานในกำกับของรัฐและหน่วยงานอื่นใดในลักษณะเดียวกัน

** เจ้าหน้าที่ของรัฐ ได้แก่ ข้าราชการ พนักงานราชการ ลูกจ้างประจำ ลูกจ้างชั่วคราวและปฏิบัติงานประเภทอื่น ไม่ว่าจะเป็นการแต่งตั้งในฐานะ เป็นกรรมการหรือฐานะอื่นใด รวมทั้งผู้ซึ่งได้รับแต่งตั้งและถูกสั่งให้ปฏิบัติงานให้แก่หน่วยงานของรัฐ

- บุคคล/หน่วยงานอื่นที่ไม่ใช่หน่วยงานของรัฐ
- ผู้ให้บริการตลาดกลางทางอิเล็กทรอนิกส์
- ผู้มีส่วนได้ส่วนเสีย ประกอบด้วย
- ผู้ค้ากับหน่วยงานของรัฐ
- ผู้มีสิทธิรับเงินจากทางราชการที่ไม่ใช่เจ้าหน้าที่ของรัฐ

ผู้มีส่วนได้ส่วนเสีย หมายถึง ผู้ที่ได้รับผลกระทบ ทั้งทางบวกและทางลบ ทั้งทางตรงและ ทางอ้อมจากการดำเนินการของส่วนราชการ เช่น ประชาชนใน ชุมชน/ หมู่บ้าน เขตอำเภอวัดสิงห์และใกล้เคียง

การจัดการข้อร้องเรียน หมายถึง มีความหมายครอบคลุมถึงการจัดการในเรื่อง ข้อร้องเรียน ข้อเสนอแนะ/ข้อคิดเห็น/คำชมเชย/การสอบถามหรือร้องขอข้อมูล

ผู้ร้องเรียน หมายถึง ประชาชนทั่วไป / ผู้มีส่วนได้เสียที่มาติดต่อยังศูนย์รับเรื่องร้องเรียน โรงพยาบาล วัดสิงห์ผ่านช่องทางต่างๆ โดยมีวัตถุประสงค์ ครอบคลุมการร้องเรียน/การให้ข้อเสนอแนะ/การให้ข้อคิดเห็น/การชมเชย

การร้องขอข้อมูล

ช่องทางการรับข้อร้องเรียนหมายถึง ช่องทางต่างๆ ที่ใช้ในการรับเรื่องร้องเรียน เช่น ติดต่อด้วยตนเอง ร้องเรียน ทางโทรศัพท์/ เว็บไซต์/ Face Book/

เจ้าหน้าที่ หมายถึง เจ้าหน้าที่ผู้รับผิดชอบจัดการข้อร้องเรียนของหน่วยงาน

ข้อร้องเรียน หมายถึง แบ่งเป็นประเภท ๒ ประเภทคือ เช่น

- ข้อร้องเรียนทั่วไป เช่น เรื่องราวร้องทุกข์ทั่วไปข้อคิดเห็น ข้อเสนอแนะ

คำชมเชย สอบถามหรือร้องขอข้อมูล การร้องเรียนเกี่ยวกับคุณภาพและการให้บริการของหน่วยงาน
- การร้องเรียนเกี่ยวทุจริตประพฤติมิชอบและความไม่โปร่งใสของการจัดซื้อจัดจ้าง เป็นต้น
คำร้องเรียนหมายถึง คำหรือข้อความที่ผู้ร้องเรียนกรอกตามแบบฟอร์มที่ศูนย์รับเรื่องร้องเรียน
ร้องเรียน/ร้องทุกข์ หรือระบบการรับคำร้องเรียนเอง มีแหล่งที่สามารถ ตอบสนอง หรือมีรายละเอียดอย่าง
ชัดเจนหรือมีนัยสำคัญที่เชื่อถือได้
การดำเนินการเรื่องร้องเรียน หมายถึง เรื่องร้องเรียน/ร้องทุกข์ที่ได้รับ ผ่านช่องทางการร้องเรียนต่างๆ มา
เพื่อทราบ หรือพิจารณาดำเนินการแก้ไขปัญหาตามอำนาจหน้าที่
การจัดการเรื่องร้องเรียน หมายถึง กระบวนการที่ดำเนินการในการแก้ไขปัญหาตามเรื่องร้องเรียนที่ได้รับให้
ได้รับการแก้ไข หรือบรรเทาความเดือดร้อนจากการดำเนินงาน

ช่องทางการร้องเรียน

- ๑) Banner รับเรื่องร้องเรียนผ่านหน้า www.watsinghospital.com
- ๒) ร้องเรียนผ่านตู้ /กล่องรับความความคิดเห็น (จดหมาย/บัตรสนเท่ห์/เอกสาร)
- ๓) ไปรษณีย์ปกติ (จดหมาย/บัตรสนเท่ห์/เอกสาร)
- ๔) ยื่นโดยตรง (จดหมาย/บัตรสนเท่ห์/เอกสาร)
- ๕) ศูนย์รับเรื่องร้องเรียน
- ๖) โทรศัพท์ ๐๕๖๔๖๑๓๔๔ ต่อ ๑๑๔ , ๑๗๘
- ๗) Email ของหน่วยงาน ita.watsing@gmail.com
- ๘) ร้องเรียนทาง Face book

บทที่ ๓

แผนผังกระบวนการจัดการเรื่องร้องเรียน/ร้องทุกข์

ขั้นตอนการรับเรื่องร้องเรียน : ศูนย์รับเรื่องร้องเรียน โรงพยาบาลวัดสิงห์

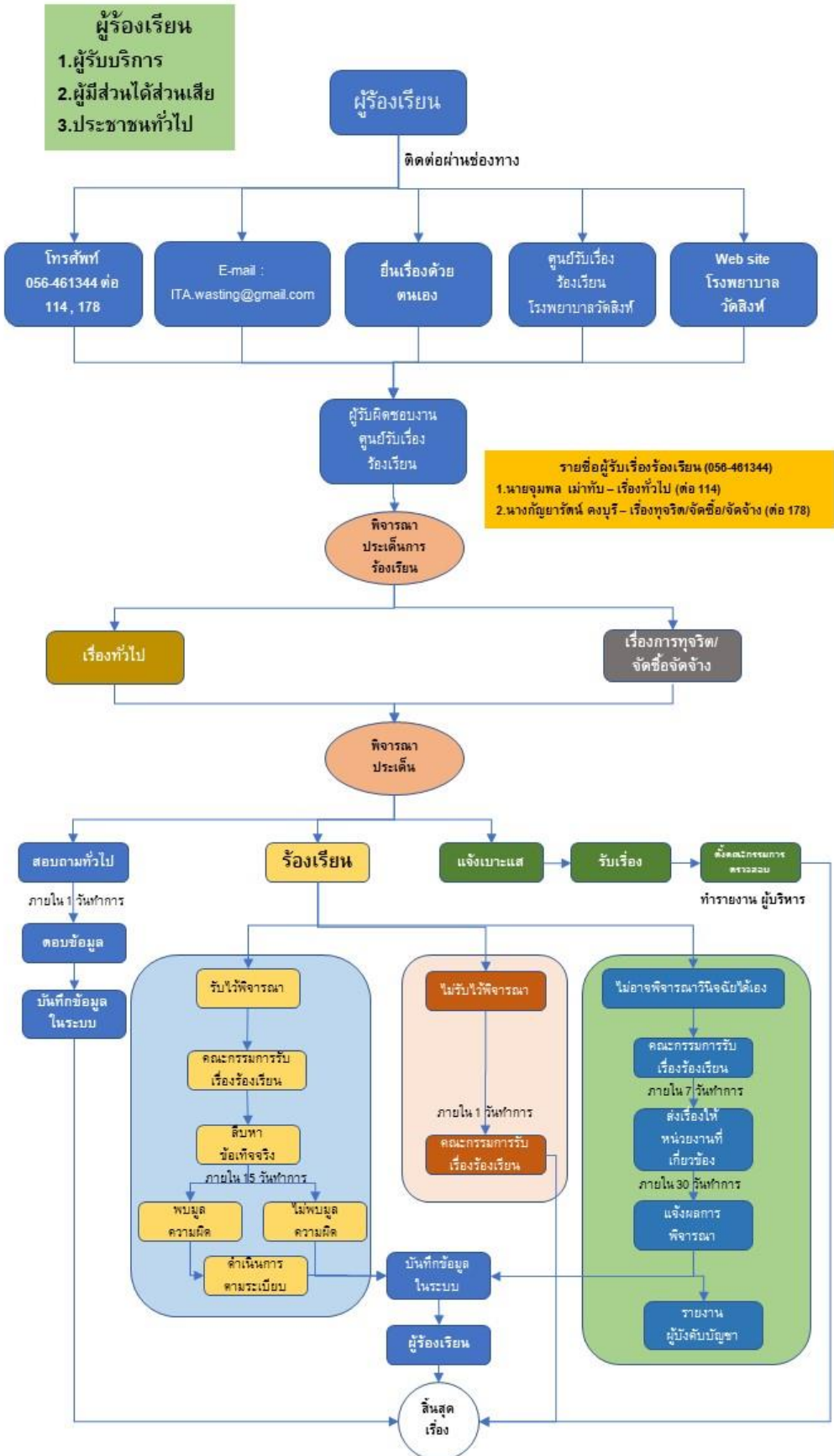

หมายเหตุ - ไม่รับเรื่องไว้พิจารณาในกรณี ไม่มีข้อมูลผู้ร้องเรียนที่ชัดเจนและสามารถติดต่อกลับได้

บทที่ ๔

ขั้นตอนการปฏิบัติงาน

การแต่งตั้งผู้รับผิดชอบจัดการข้อร้องเรียนของหน่วยงาน

๑ จัดตั้งศูนย์/จุดรับข้อร้องเรียนของหน่วยงาน

๒ จัดทำคำสั่งแต่งตั้งคณะกรรมการดาเนินการ

๓ แจ้งผู้รับผิดชอบตามคำสั่งโรงพยาบาลวัดสิงห์ ทราบเพื่อความสะดวกในการประสานงาน

การรับและตรวจสอบข้อร้องเรียนจากช่องทางต่างๆ

ดำเนินการรับและติดตามตรวจสอบข้อร้องเรียนที่เข้ามายังหน่วยงานจากช่องทางต่าง ๆ โดยมีข้อปฏิบัติตามที่กำหนด ดังนี้

ช่องทาง	ความถี่ในการตรวจสอบช่องทาง	ระยะเวลาดำเนินการรับข้อร้องเรียนเพื่อประสานหาทางแก้ไข	หมายเหตุ
ร้องเรียนด้วยตนเอง ณ ศูนย์รับเรื่องฯ โรงพยาบาลวัดสิงห์	ทุกครั้งที่มีผู้ร้องเรียน	ภายใน ๑-๒ วันทำการ	-
ร้องเรียนผ่านเว็บไซต์ รพ.วัดสิงห์	ทุกวัน	ภายใน ๑-๒ วันทำการ	-
ร้องเรียนทางโทรศัพท์ ๐๕๖ ๔๖๑๓๔๔ ต่อ ๑๑๔ , ๑๗๘	ทุกวัน	ภายใน ๑-๒ วันทำการ	-
ร้องเรียนทาง Face book	ทุกวัน	ภายใน ๑-๕ วันทำการ	
ร้องเรียน อีเมล ita.watsing@gmail.com	ทุกวัน	ภายใน ๑-๕ วันทำการ	

ภาคผนวก

แบบคำร้องทุกข์/ร้องเรียน (ด้วยตนเอง)

เขียนที่ ศูนย์รับเรื่องร้องเรียน
โรงพยาบาลวัดสิงห์

วันที่.....เดือน..... พ.ศ.

เรื่อง

เรียน ผู้อำนวยการโรงพยาบาลวัดสิงห์

ข้าพเจ้า..... อายุ..... ปี อยู่บ้านเลขที่..... หมู่ที่.....
ตำบล..... อำเภอ..... จังหวัด..... โทรศัพท์.....

อาชีพ..... ตำแหน่ง.....

ถือบัตร..... เลขที่.....

ออกโดย..... วันออกบัตร..... บัตรหมดอายุ.....

มีความประสงค์ขอร้องทุกข์/ร้องเรียน เพื่อให้โรงพยาบาลวัดสิงห์ พิจารณาดำเนินการช่วยเหลือ

หรือแก้ไขปัญหาในเรื่อง.....

.....
.....
.....
.....
.....
.....
.....
.....

ทั้งนี้ ข้าพเจ้าขอรับรองว่าคำร้องทุกข์/ร้องเรียนตามข้างต้นเป็นจริง และยินดียอมรับผิดชอบทั้ง
ทางแพ่งและทางอาญาหากจะพึงมี

โดยข้าพเจ้าขอส่งเอกสารหลักฐานประกอบการร้องทุกข์/ร้องเรียน (ถ้ามี) ได้แก่

- ๑) จำนวน.....ชุด
- ๒) จำนวน.....ชุด
- ๓) จำนวน.....ชุด
- ๔) จำนวน.....ชุด

จึงเรียนมาเพื่อโปรดพิจารณาดำเนินการต่อไป

ขอแสดงความนับถือ

(ลงชื่อ)

(.....)

ผู้ร้องทุกข์/ร้องเรียน

แบบคำร้องทุกข์/ร้องเรียน (โทรศัพท์)

เขียนที่ ศูนย์รับเรื่องร้องเรียน
โรงพยาบาลวัดสิงห์

วันที่.....เดือน..... พ.ศ.

เรื่อง

เรียน ผู้อำนวยการโรงพยาบาลวัดสิงห์

ข้าพเจ้า..... อายุ.....ปี อยู่บ้านเลขที่..... หมู่ที่.....
ถนน.....ตำบล.....อำเภอ.....จังหวัด.....โทรศัพท์.....
.....อาชีพ.....ตำแหน่ง.....

มีความประสงค์ขอร้องทุกข์/ร้องเรียน เพื่อให้โรงพยาบาลวัดสิงห์พิจารณาดำเนินการช่วยเหลือ
หรือแก้ไขปัญหาในเรื่อง.....

.....
.....
.....
.....
.....
.....
.....
.....
.....

โดยขออ้าง.....
.....
.....

.....เป็นพยานหลักฐานประกอบ
ทั้งนี้ ข้าพเจ้าขอรับรองว่าคำร้องทุกข์/ร้องเรียนตามข้างต้นเป็นจริง และ จนท.ได้แจ้งให้ ข้าพเจ้าทราบแล้วว่าหากเป็นคำ
ร้องที่ไม่สุจริตอาจต้องรับผิดชอบตามกฎหมายได้

ลงชื่อ..... จนท.ผู้รับเรื่อง
(.....)
วันที่.....เดือน..... พ.ศ.....
เวลา.....

แบบแจ้งการรับเรื่องร้องทุกข์/ร้องเรียน

(ตอบข้อร้องเรียน ๑)

ที่ ขน.๐๐๓๒.๓.๐๙.๑/.....

โรงพยาบาลวัดสิงห์

๑๖ ถ.จวนวิไล ตำบลวัดสิงห์ อำเภอวัดสิงห์

จังหวัดชัยนาท ๑๗๑๒๐

วันที่เดือน..... พ.ศ.

เรื่อง ตอบรับการรับเรื่องร้องทุกข์/ร้องเรียน

เรียน

ตามที่ท่านได้ร้องทุกข์/ร้องเรียน ผ่านศูนย์รับเรื่องร้องเรียนโรงพยาบาลวัดสิงห์

โดยทาง () หนังสือร้องเรียนทางไปรษณีย์ () ด้วยตนเอง () ทางโทรศัพท์

() อื่นๆ

ลงวันที่..... เกี่ยวกับเรื่อง.....
..... นั้น

โรงพยาบาลวัดสิงห์ ได้ลงทะเบียนรับเรื่องร้องทุกข์/ร้องเรียนของท่านไว้แล้ว

ตามทะเบียนรับเรื่อง เลขรับที่.....ลงวันที่.....และโรงพยาบาลวัดสิงห์

ได้พิจารณาเรื่องของท่านแล้วเห็นว่า

() เป็นเรื่องที่อยู่ในอำนาจหน้าที่ของโรงพยาบาลวัดสิงห์ และได้มอบหมาย

ให้.....เป็นหน่วยตรวจสอบและดำเนินการ

() เป็นเรื่องที่ไม่อยู่ในอำนาจหน้าที่ของโรงพยาบาลวัดสิงห์ และได้จัดส่งเรื่อง

ให้.....ซึ่งเป็นหน่วยงานที่มีอำนาจหน้าที่เกี่ยวข้องดำเนินการต่อไปแล้วทั้งนี้ ท่าน

สามารถติดต่อประสานงาน หรือขอทราบผลโดยตรงกับหน่วยงานดังกล่าวได้อีกทางหนึ่ง

() เป็นเรื่องที่มีกฎหมายบัญญัติขั้นตอนและวิธีการปฏิบัติไว้เป็นการเฉพาะแล้ว ตาม

กฎหมาย จึงขอให้ท่านดำเนินการตามขั้นตอนและ

วิธีการที่กฎหมายนั้นบัญญัติไว้ต่อไป

จึงแจ้งมาเพื่อทราบ

ขอแสดงความนับถือ

กลุ่มงานประกันสุขภาพ ฯ

(ศูนย์รับเรื่องร้องเรียน)

โทร. ๐๕๖๔๖๑๓๔๔ ต่อ ๑๑๔

แบบแจ้งผลการดำเนินการต่อเรื่องร้องทุกข์/ร้องเรียน

ชน.๐๐๓๒.๓.๐๙.๑/.....

โรงพยาบาลวัดสิงห์
๑๖ ถ.จวนวิไล ตำบลวัดสิงห์ อำเภอวัดสิงห์
จังหวัดชัยนาท ๑๗๑๒๐

วันที่เดือน..... พ.ศ.

เรื่อง แจ้งผลการดำเนินการต่อเรื่องร้องทุกข์/ร้องเรียน

เรียน

อ้างถึง หนังสือ รพ.วัดสิงห์ ที่ ชน ๐๐๓๒.๓.๐๙.๑/..... ลงวันที่.....

สิ่งที่ส่งมาด้วย ๑.

๒.

๓.

ตามที่โรงพยาบาลวัดสิงห์ (ศูนย์รับเรื่องร้องเรียน) ได้แจ้งตอบรับการรับเรื่องร้องทุกข์/ร้องเรียนของท่านตามที่ท่านได้ร้อง
ทุกข์/ร้องเรียนไว้ ความละเอียดแจ้งแล้ว นั้น

โรงพยาบาลวัดสิงห์ได้รับแจ้งผลการดำเนินการจากส่วนราชการ/หน่วยงานที่เกี่ยวข้องตามประเด็นที่ท่านได้ร้องทุกข์/
ร้องเรียนแล้ว ปรากฏข้อเท็จจริงโดย
สรุปว่า.....

.....ดังมีรายละเอียดปรากฏตามสิ่งที่ส่งมาพร้อมนี้

ทั้งนี้ หากท่านไม่เห็นด้วยประการใด ขอให้แจ้งคัดค้านพร้อมพยานหลักฐานประกอบด้วย

จึงแจ้งมาเพื่อทราบ

ขอแสดงความนับถือ

กลุ่มงานประกันสุขภาพ ฯ

(ศูนย์รับเรื่องร้องเรียน)

โทร. ๐๕๖๔๖๑๓๔๔ ต่อ ๑๑๔

